

Proyecto de Ejecución de 57 viviendas y garajes en Torrontegui II
 C/ Landaraga, nº 16, 17 y 18 - ARRIGORRIAGA

Portal: 16, 17 y 18 | Garajes y trasteros | Planta: Sótano | Escala: 1:50
 Promotor: Viviendas de Vizcaya, S.A. | Arquitectos: CP Proyectos y Servicios, S.L.P.

Todas las cotas y superficies que se dedican de este plano tienen carácter aproximado. Las referencias a electrodomésticos que aparecen en la cocina no son objeto de contratación. Cualquier variación respecto a la realidad ha de ser entendida como aprobada por la Dirección Facultativa y parte integrante del Proyecto.

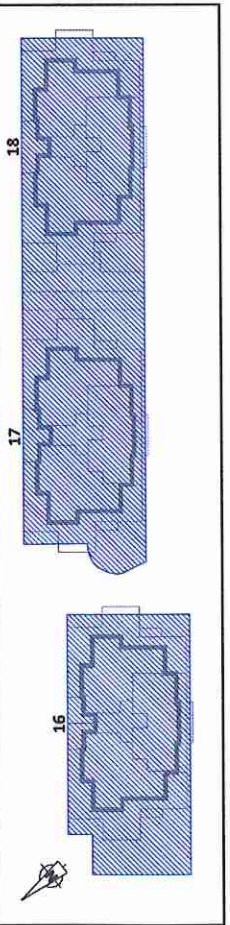

VIVIENDAS DE VIZCAYA
 WWW.VIVIENDASDEVIZCAYA.COM